

PROVINCIE : BRABANT  
GEMEENTE :

**WAMBEEK**

VERKAVELINGSVERGUNNING:  
20.4.1974. REF: 326/FL/49  
GEBROEDERS VERGE J.P. & MARC BRUSSEL

LOT N°3

**PLAN N°1.**

LIGGING:

ONTWERP VOOR HET BOUWEN VAN EEN WOONHUIS LANGS DE

**EGDAERT BAAN**

GEKEND TEN KADASTER ONDER SECTIE : C N° 306<sup>c</sup>/DEEL  
LOT : 3 OPP = 7A 89<sup>00</sup>

BOUWHEER:

VOOR REKENING VAN DE HEER & MEVROUW:

**BLONDEEL GUSTAAF**

WONENDE TE : LIEDEKERKE DALIOLAAN N°39

hepeneisel

dorp

ALLE WIZIGINGEN AAN DE PLANNEN AAN-  
GEBRACHT ZONDER VERGUNNING ZIJN VOLLEDIG  
VOOR DE VERANTWOORDELIJKHEID VAN  
DE EIGENAAR EN AANNEMER.

PLAN GEVOEGD BIJ HJN BOUWAANVRAAG  
VAN HEDEN :

DE EIGENAAR - AANVRAGER,

PLAN OPGEMAAKT TE LIEDEKERKE DOOR DE  
ARCHITECT PR. BR. 0310 TEL. 053/666906

**DEMAEGD PIET**

WONENDE : TE LIEDEKERKE STATIONSTR. 57

LIGGINGSPLAN  
SCHAL 1:10.000

Stampmolen

**7. 1. 1975**

INGESCHREVEN OP DE TABEL VAN DE ORDE VAN  
ARCHITECTEN VAN DE PROVINCIE BRABANT  
(NEDERLANDS TAALREGIME)





INPLANTING  
SCH 1/500





EVEL LINKS.

## LEGENDE :



NIEUW METSELWERK



BESTAANDE METSELWERK



GEWAPEND BETON

BETONSTUDIE VERPLICHTEND OP TE MAKEN DOOR INGENIEUR - SPECI  
OR REKENING VAN DE AANNEMER.

VOORENS TOT DE UITVOERING OVER TE GAAN IS DE AANNEMER VERPLIC  
STHEID VAN ALLE MATEN NATE GAAN DAAR DEZE ALLEEN MAAR GE  
TITEL VAN INLICHTING EN BIJ BENADERING JUIST ZIJN.







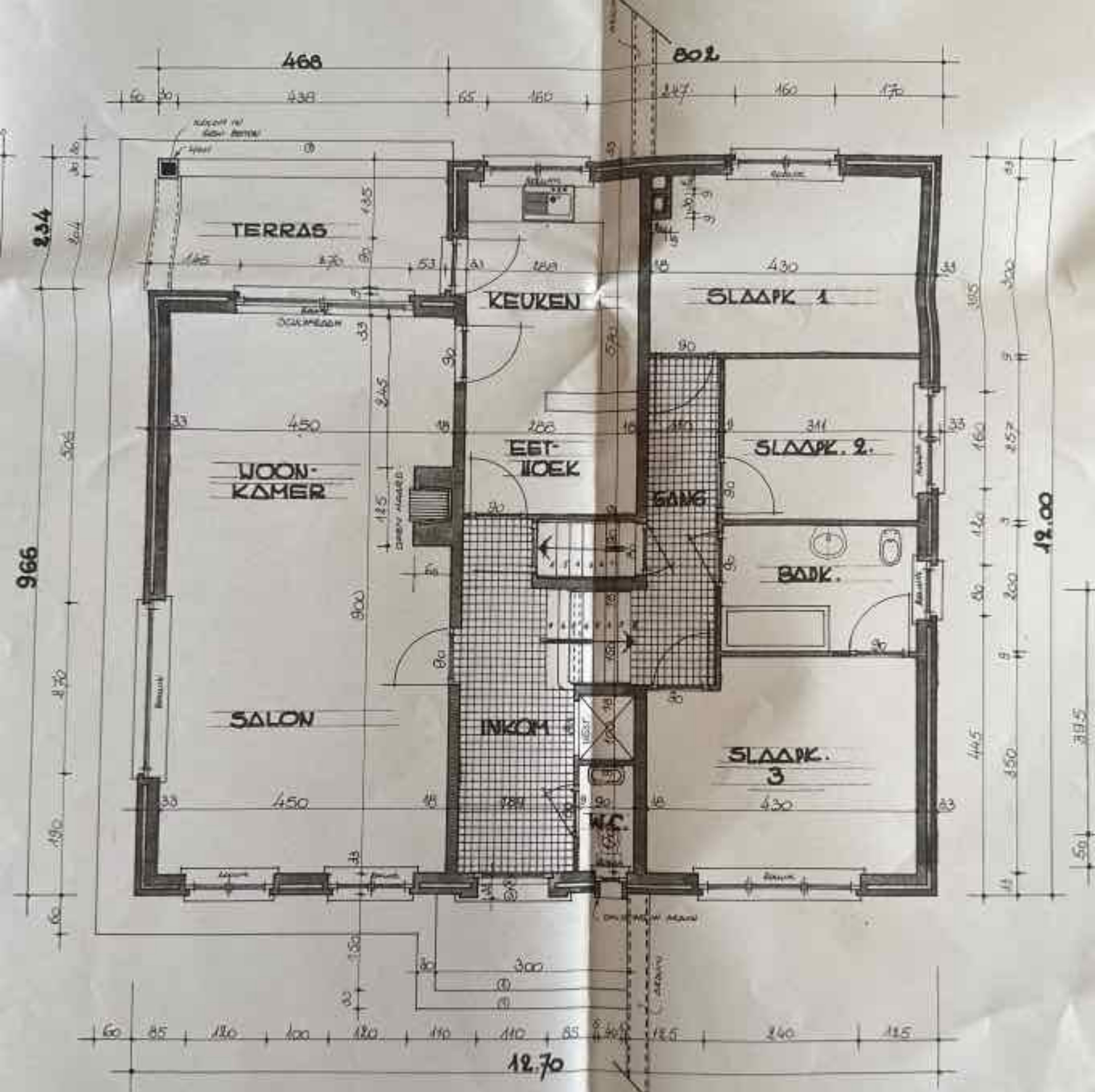

**GRONDPLAN.**



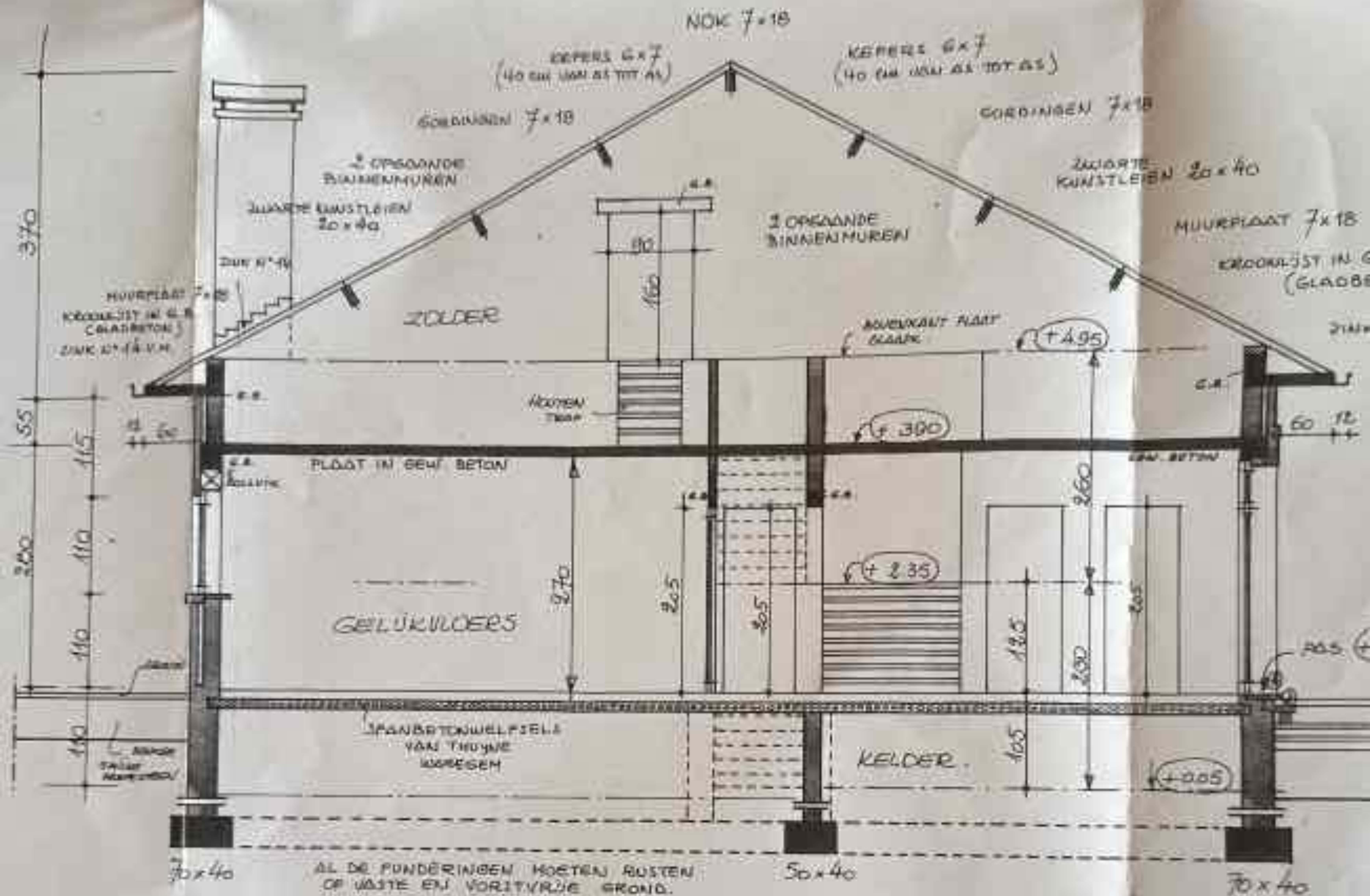

VERTICALE DOORSNEDE.